



PUD- CONSTRUIRE TREI CASE ȘI ANEXĂ

str.Bisericii, nr.31, Livezeni, jud. Mureș

SITUAȚIE EXISTENTĂ ȘI DISFUNCȚIONALITĂȚI

LEGENDA

I. LIMITE

✂️ LIMITA DE PROPRIETATE A PARCELI STUDIATE

II. FUNCȚIONALITATEA ZONEI

- CONSTRUCȚIE EXISTENTĂ- CASĂ DE LOCUIȚ
- CIRCULAȚIE CAROSABILĂ
- CIRCULAȚIE PIETONALĂ
- TEREN CONSTRUIBIL
- ACCES AUTO/PIETONAL EXISTENT

III. PROFIL FUNCȚIONAL AL ZONEI

- FUNCȚIUNE LOCUINȚE ȘI DOTĂRI AFERENTE, SERVICII ȘI MICROPRODUCȚIE INTEGRABILE ZONEI

IV. DISFUNCȚIONALITĂȚI

- NECESITATE REGLEMENTARE ACCES SI REGIM DE CONSTRUIRE PENTRU CORPURI CONȚINÂND LOCUINȚE
- AMENAJARE PARCELA

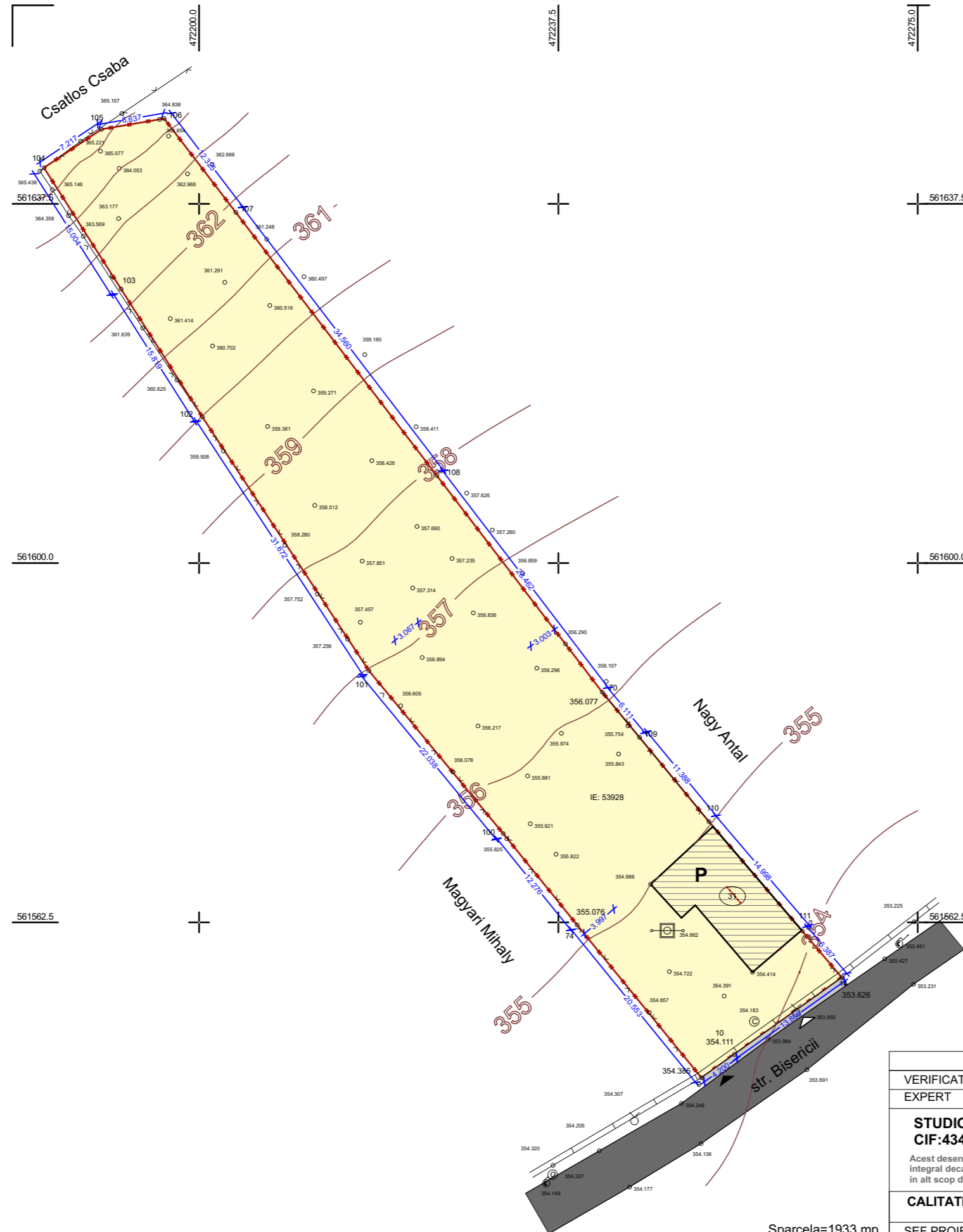

Sparcela=1933 mp
Nr.Cadastral= 53928Livezeni

VERIFICATOR	NUME	SEMNAȚURA	CERINȚA	Referat/Expertiza Nr./Data:	PLANSĂ:
EXPERT					A1
STUDIO DE ARHITECTURĂ MINIMAL SRL CIF:43488844 J26-1635-2020 <small>Acest desen și informațiile cuprinse în el nu pot fi copiate, reproduse sau utilizate, parțial sau integral decât cu acordul scris al STUDIO DE ARHITECTURĂ MINIMAL SRL și nu pot fi folosite în alt scop decât pentru cel care au fost elaborate</small>				BENEFICIARUL: NAGY ATTILA și NAGY SIMONA H. DENUMIREA PROIECTULUI: PUD- CONSTRUIRE TREI CASE ȘI ANEXĂ ADRESA: str.Bisericii, nr.31,loc.Livezeni, judetul Mureș	
CALITATEA	NUME	SEMNAȚURA	SCARA:	FAZA: PUD	PR.NR.:
SEF PROIECT	urb.CORINA PASTOR		1:500		0010/2021
PROIECTAT	urb.CORINA PASTOR		DATA:	SITUAȚIA EXISTENTĂ ȘI DISFUNCȚIONALITĂȚI	
DESENAT	Arh.POP-LUPU-H. M.		2021		